

# Краткая справочная информация о кардиографе PageWriter TC10

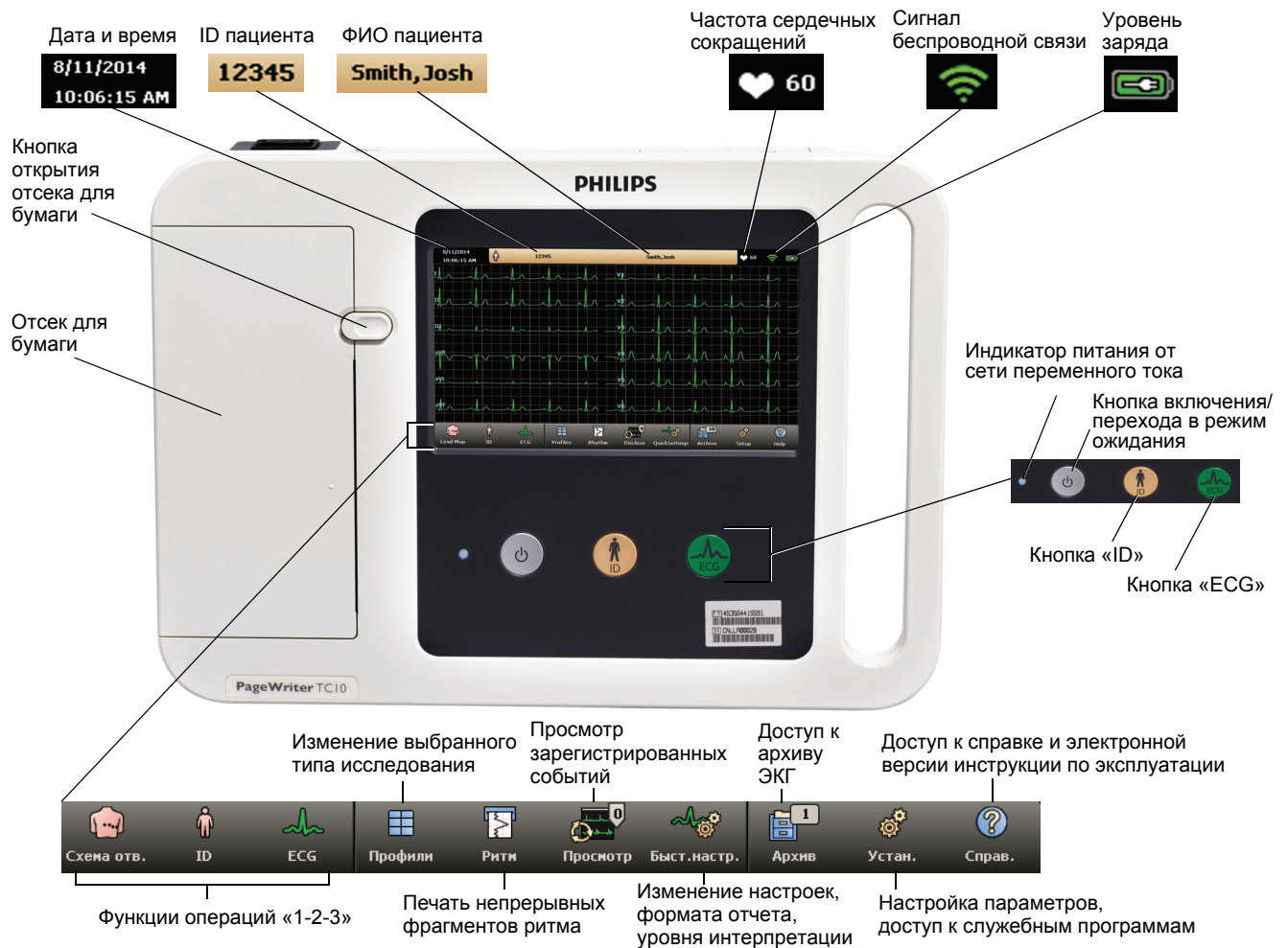

## Получение стандартной ЭКГ

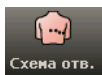

- 1 Нажмите кнопку **Схема отв.** на основном экране, чтобы определить места плохого контакта электродов или проводов отведений. Плохой контакт электродов или проводов отведений обозначается красным символом



- 2 После подключения пациента к кардиографу загорится кнопка **ID**. Нажмите кнопку **ID** на кардиографе. Введите сведения о пациенте вручную или загрузите их из рабочего списка.



- 3 Если все необходимые сведения о пациенте введены и со всех отведений поступает сигнал хорошего качества, загорится кнопка **ECG**. Нажмите кнопку **ECG** на кардиографе один раз для регистрации ЭКГ. ЭКГ появится на экране предварительного просмотра.

## Получение экстренной (экспресс) ЭКГ



- 1 Нажмите кнопку **Схема отв.** на основном экране, чтобы определить места плохого контакта электродов или проводов отведений. Плохой контакт электродов или проводов отведений обозначается красным символом



- 2 Дважды быстро нажмите кнопку **ECG** на кардиографе для регистрации ЭКГ. ЭКГ появится на экране предварительного просмотра и будет автоматически распечатана.

## Экран предварительного просмотра

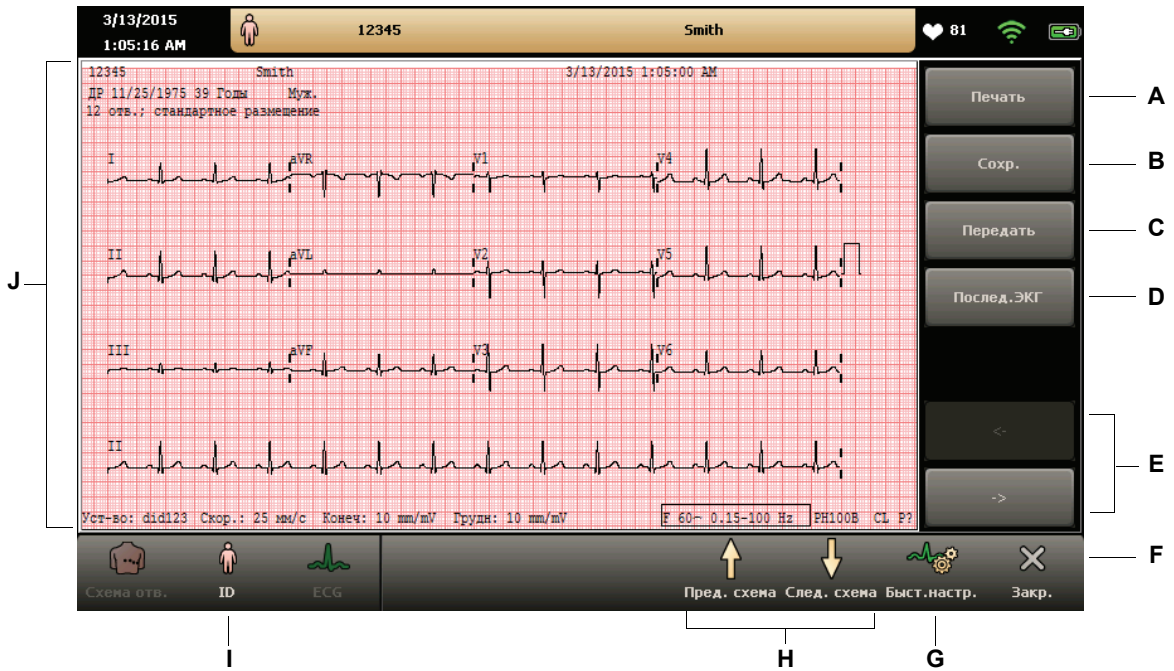

Функция	Описание*
<b>A</b> Печать	Печать отображаемой ЭКГ.
<b>B</b> Сохранить	Сохранение отображаемой ЭКГ.
<b>C</b> Передать	Отправка отображаемой ЭКГ в систему управления ЭКГ Philips или в систему управления ЭКГ сторонних производителей.
<b>D</b> Последняя ЭКГ	Просмотр последней полученной ЭКГ этого же пациента на экране предварительного просмотра и последующая печать. Для работы с данной функцией требуется активное сетевое подключение к заданному серверу системы управления ЭКГ Philips.
<b>E</b> Предыдущая/следующая страница	Просмотр дополнительных страниц отображаемого отчета ЭКГ.
<b>F</b> Закрыть	Закрытие экрана предварительного просмотра и возврат на основной экран.
<b>G</b> Быстрые настройки	Изменение: настройки дополнительных фильтров («Артеф.», «Блужд. изолинии»), настройки обнаружения электрокардиостимуляции, настройки скорости и масштаба кривых, настройки фильтров верхних и нижних частот. Новые изменения сразу же вступают в силу.
<b>H</b> Пред./след. схема	Изменение конфигурации/формата отображаемого отчета ЭКГ и отведения ритма. Новые изменения сразу же вступают в силу.
<b>I</b> ID	Ввод недостающих сведений о пациенте для отображаемой ЭКГ (недоступна при использовании функции последней ЭКГ).
<b>J</b> Отчет ЭКГ	Отображаемый отчет ЭКГ. Нажмите кнопку <b>Печать</b> , чтобы распечатать отчет ЭКГ в новом формате. Измените уровень интерпретации, отображаемый на экране предварительного просмотра ЭКГ, выбрав <b>Быст.настр. &gt; Анализ</b> . Нажмите кнопку <b>Печать</b> , чтобы распечатать отчет ЭКГ с новым уровнем интерпретации.

\*Дополнительные сведения см. в инструкции по эксплуатации кардиографа PageWriter TC10.

© Koninklijke Philips N.V., 2014 г.  
Все права защищены. Отпечатано в США  
453564559551, издание 1

